

PLANTA DE INSTALACION SANITARIA

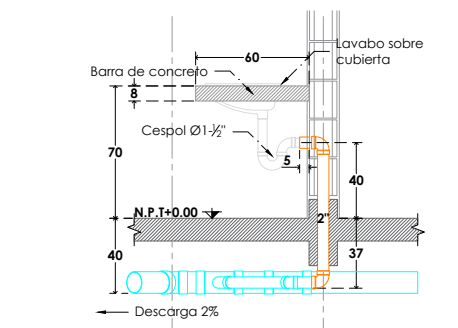

S.S. para lavabo

ESC. 1:40

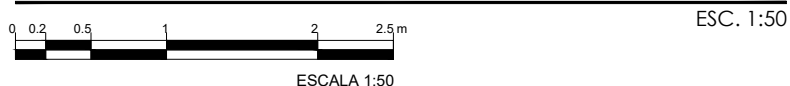
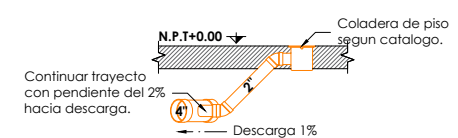

S.S. para coladera de piso

ESC. 1:40

Notas.

1. Dimensiones y niveles en metros.
2. Diametros en pulgadas.
3. Antes de proceder al trazo o intalacion, verificar planos arquitectonicos.
4. El trazo de las trayectorias es esquematico y podra ser ajustado en campo de acuerdo a las circuntancias y obstaculos
5. La pendiente no debera ser menor de 2% para diametros de 2" o menores ni menor del 1% para diametros de 4" o mayores.
6. Todas las intalaciones deberan quedar ocultas a la vista, por ningun motivo deberan quedar expuestas.

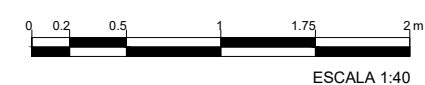

UBICACION

SIMBOLOGIA

- CODO 45° DE PVC
- "YEE" DE PVC
- "YEE" CON REDUCCION DE PVC
- COLADERA UNIVERSAL P/PISO
- REDUCCION DE PVC
- CODO 90° DE PVC
- R.S REGISTRO SANITARIO



GOBIERNO MUNICIPAL DE REYNOSA
ADMINISTRACION 2021 - 2024

R. AYUNTAMIENTO DE REYNOSA, TAMP.
SECRETARIA DE OBRAS PUBLICAS, DESARROLLO URBANO Y MEDIO AMBIENTE.

OBRA: CONSTRUCCION DE COMEDOR ESCOLAR ESC. PRIM. ANGEL TITO RDZ. SALDIVAR	No. PLANO M.AU.C-IS.001	FECHA JUNIO 2022
UBICACION: CALLE FLOR DE LYLIS ENTRE CALLES FLOR DE GARDENA Y FLOR DE GLADIOLA EN EL FRACC. SAN VALENTIN	PLANO: PLANO DE INSTALACION SANITARIA DE COMEDOR ESCOLAR	

SECRETARIO DE OBRAS PUBLICAS, DESARROLLO URBANO Y MEDIO AMBIENTE

ARQ. EDUARDO LOPEZ ARIAS
SUBSECRETARIO DE OBRAS PUBLICAS Y CONSTRUCCION

ING. LEOPOLDO RODRIGUEZ SARMIENTO

DIRECCION DE PROYECTOS

ING. JUAN GABRIEL MARTINEZ LOPEZ
JEFE DE INFRAESTRUCTURA Y VIALIDAD

PROYECTO

ARQ. JESUS RIVERA CORTEZ
ING. JOEL CRUZ G.

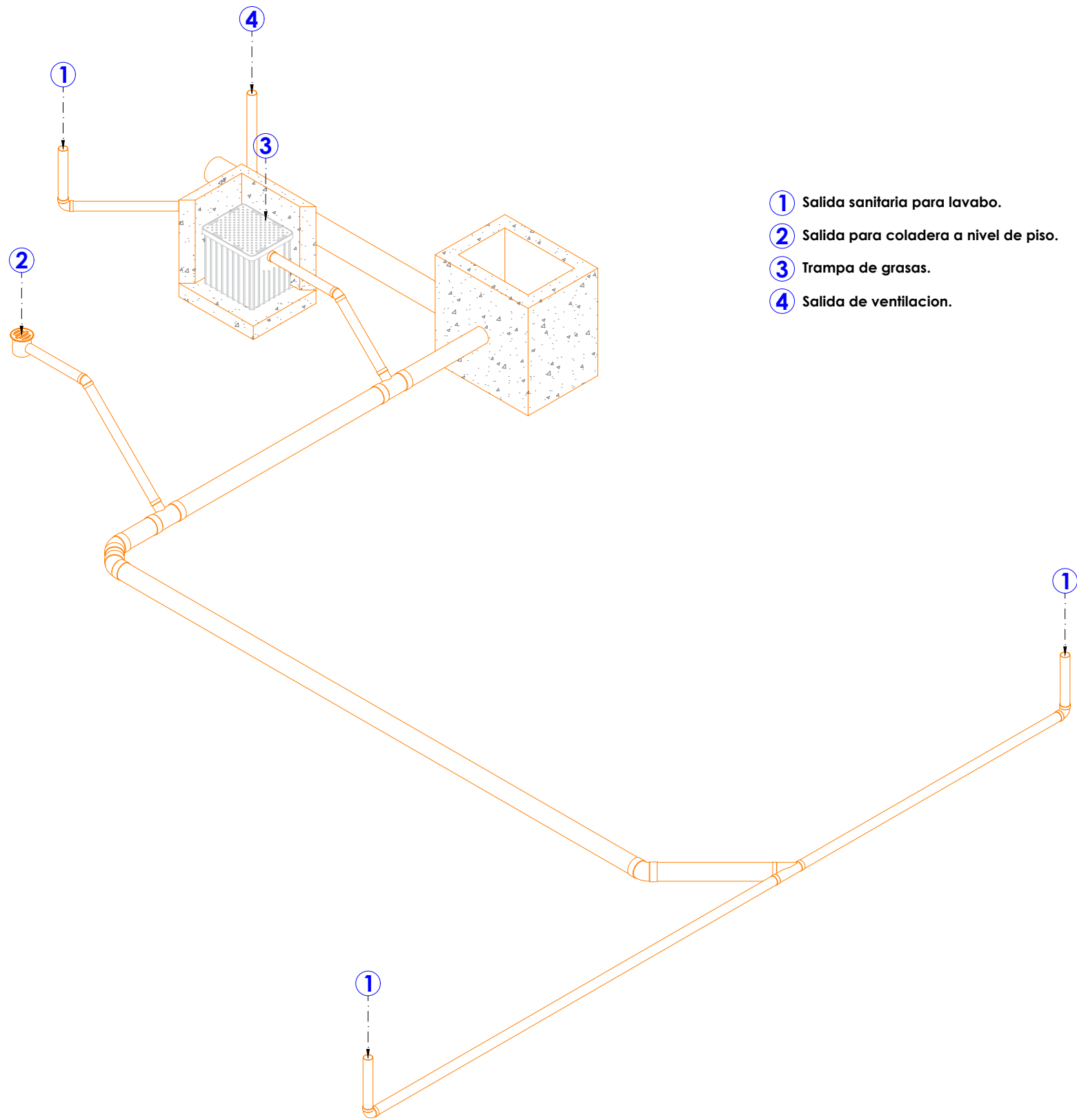

- 1 Salida sanitaria para lavabo.
2 Salida para coladera a nivel de piso.
3 Trampa de grasas.
4 Salida de ventilación.

ISOMETRICO DE INSTALACION SANITARIA

ESC. S/N



UBICACION

SIMBOLOGIA

- ◊ CODO 45° DE PVC
⌋ "YEE" DE PVC
⌋ "YEE" CON REDUCCION DE PVC
● COLADERA UNIVERSAL P/PISO
▤ REDUCCION DE PVC
⌋ CODO 90° DE PVC
R.S. REGISTRO SANITARIO



R. AYUNTAMIENTO DE REYNOSA, TAMP.		
SECRETARIA DE OBRAS PUBLICAS, DESARROLLO URBANO Y MEDIO AMBIENTE		
OBRA: CONSTRUCCION DE COMEDOR ESCOLAR ESC. PRIM. ANGEL TITO RDZ. SALDIVAR	No. PLANO M.AU.C-IS.002	FECHA JUNIO 2022
UBICACION: CALLE FLOR DE LYLIS ENTRE CALLES FLOR DE GARDENIA Y FLOR DE GLADIOLA EN EL FRACC. SAN VALENTIN	PLANO: PLANO DE INSTALACION SANITARIA DE COMEDOR ESCOLAR	
SECRETARIO DE OBRAS PUBLICAS, DESARROLLO URBANO Y MEDIO AMBIENTE		
ARQ. EDUARDO LOPEZ ARIAS		
SUBSECRETARIO DE OBRAS PUBLICAS Y CONSTRUCCION		
ING. LEOPOLDO RODRIGUEZ SARMIENTO		

DIRECCION DE PROYECTOS	
ING. JUAN GABRIEL MARTINEZ LOPEZ	
JEFE DE INFRAESTRUCTURA Y VIALIDAD	PROYECTO
ARQ. JESUS RIVERA CORTEZ	ING. JOEL CRUZ G.