

**PLANTA ARQUITECTONICA**  
ESC. 1:50  
ESCALA 1:50

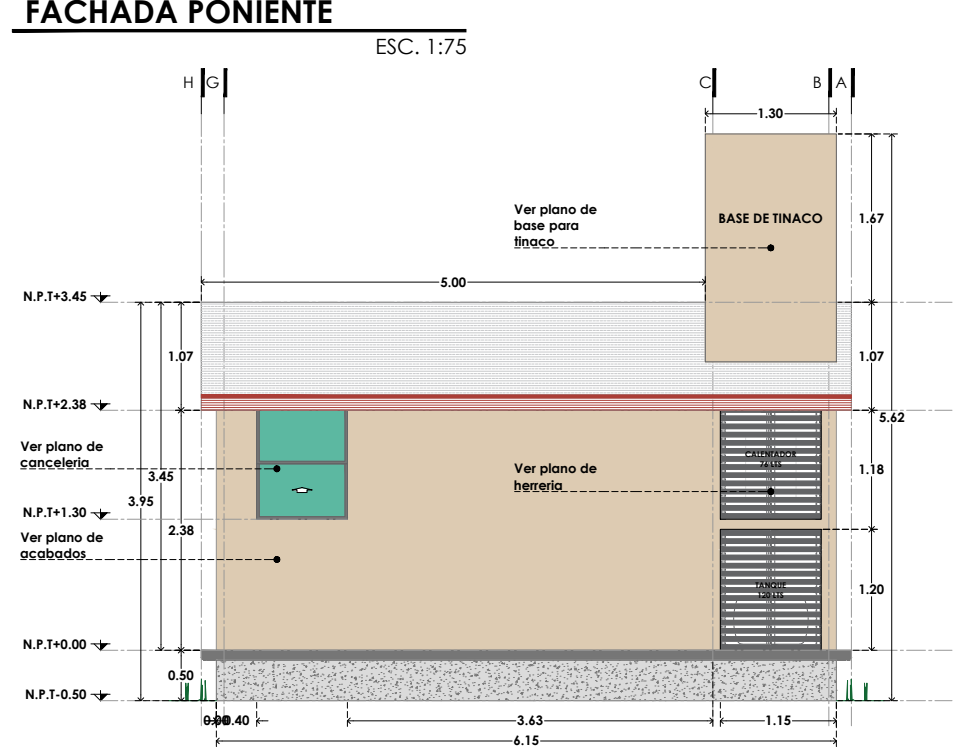
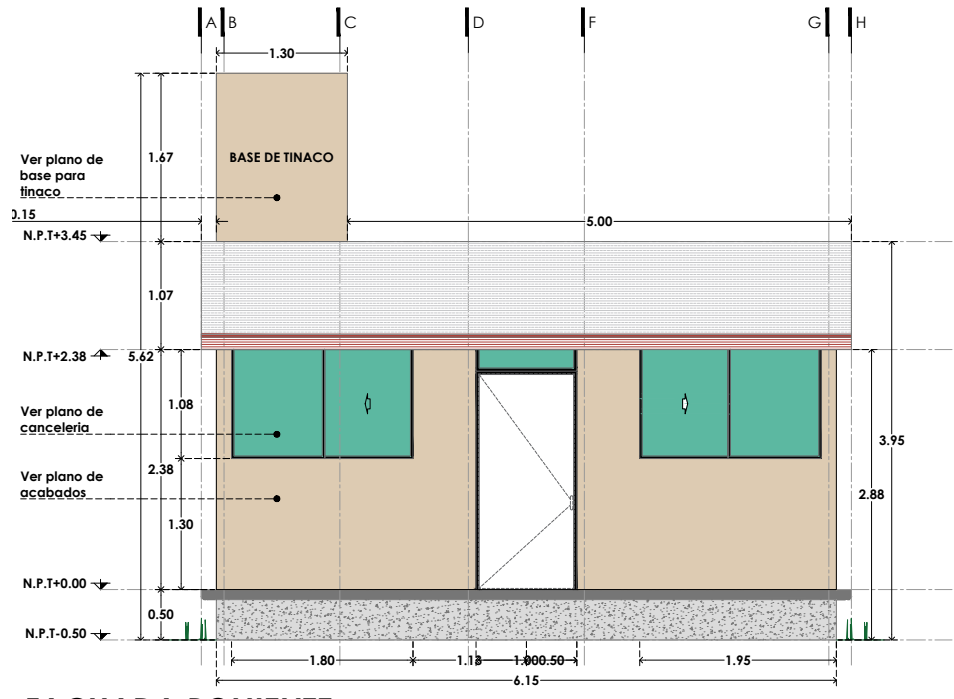

**FACHADA ORIENTE**  
ESC. 1:75

| CUADRO DE AREAS |       |       |              |
|-----------------|-------|-------|--------------|
| UBICACION       | LARGO | ANCHO | SUPERFICIE   |
| SERVICIOS       | 1.00  | 0.70  | 0.70         |
| ALMACEN         | 1.15  | 1.00  | 1.15         |
| COCINA          | 5.00  | 2.00  | 10.00        |
| COMEDOR         | 5.85  | 5.85  | 34.22        |
| ANDADOR         | 6.45  | 1.20  | 7.74         |
| <b>SUMA</b>     |       |       | <b>53.81</b> |

CROQUIS FACHADA NORTE

FACHADA ORIENTE FACHADA PONIENTE FACHADA SUR

0 0.5 1 2 3 3.75m  
ESCALA 1:75

UBICACION

**NOTAS GENERALES**

- Dimensiones y elevaciones acotadas en metros.
- Este plano se complementa con planos de instalaciones.
- Verificar plano topografico para designar un nivel real de banco a las elevaciones indicadas en arquitectonicos.
- Verificar planos estructurales para iniciar con los trazos en campo.
- En caso de discrepancia con otros planos, regira el plano arquitectonico a menos de que se indique lo contrario en notas.
- Los niveles mostrados en este plano serviran unicamente de referencia, los niveles reales se estableceran de acuerdo a los planos topograficos.

**NOMENCLATURA**

N.P.T Nivel de piso terminado  
N.T.N Nivel de terreno natural.

R. AYUNTAMIENTO DE REYNOSA, TAMPS.  
SECRETARIA DE OBRAS PUBLICAS, DESARROLLO URBANO Y MEDIO AMBIENTE.

|   |                             |                     |
|---|-----------------------------|---------------------|
| OBRA:<br>CONSTRUCCION DE COMEDOR ESCOLAR<br>ESC. PRIM. ANGEL TITO RDZ. SALDIVAR | No. PLANO<br>M.AU.C-ARQ.001 | FECHA<br>JUNIO 2022 |
|---|-----------------------------|---------------------|

UBICACION:  
CALLE FLOR DE LILYS ENTRE CALLES FLOR DE GARDENIA Y FLOR DE GADUOLA EN EL FRACC. SAN VALENTIN

PLANO:  
PLANO ARQUITECTONICO DE COMEDOR ESCOLAR

SECRETARIO DE OBRAS PUBLICAS, DESARROLLO URBANO Y MEDIO AMBIENTE

ARQ. EDUARDO LOPEZ ARIAS  
SUBSECRETARIO DE OBRAS PUBLICAS Y CONSTRUCCION

ING. LEOPOLDO RODRIGUEZ SARMIENTO

DIRECCION DE PROYECTOS

ING. JUAN GABRIEL MARTINEZ LOPEZ

|                                    |          |
|------------------------------------|----------|
| JEFE DE INFRAESTRUCTURA Y VIALIDAD | PROYECTO |
|------------------------------------|----------|

ARQ. JESUS RIVERA CORTEZ

ING. JOEL CRUZ G.

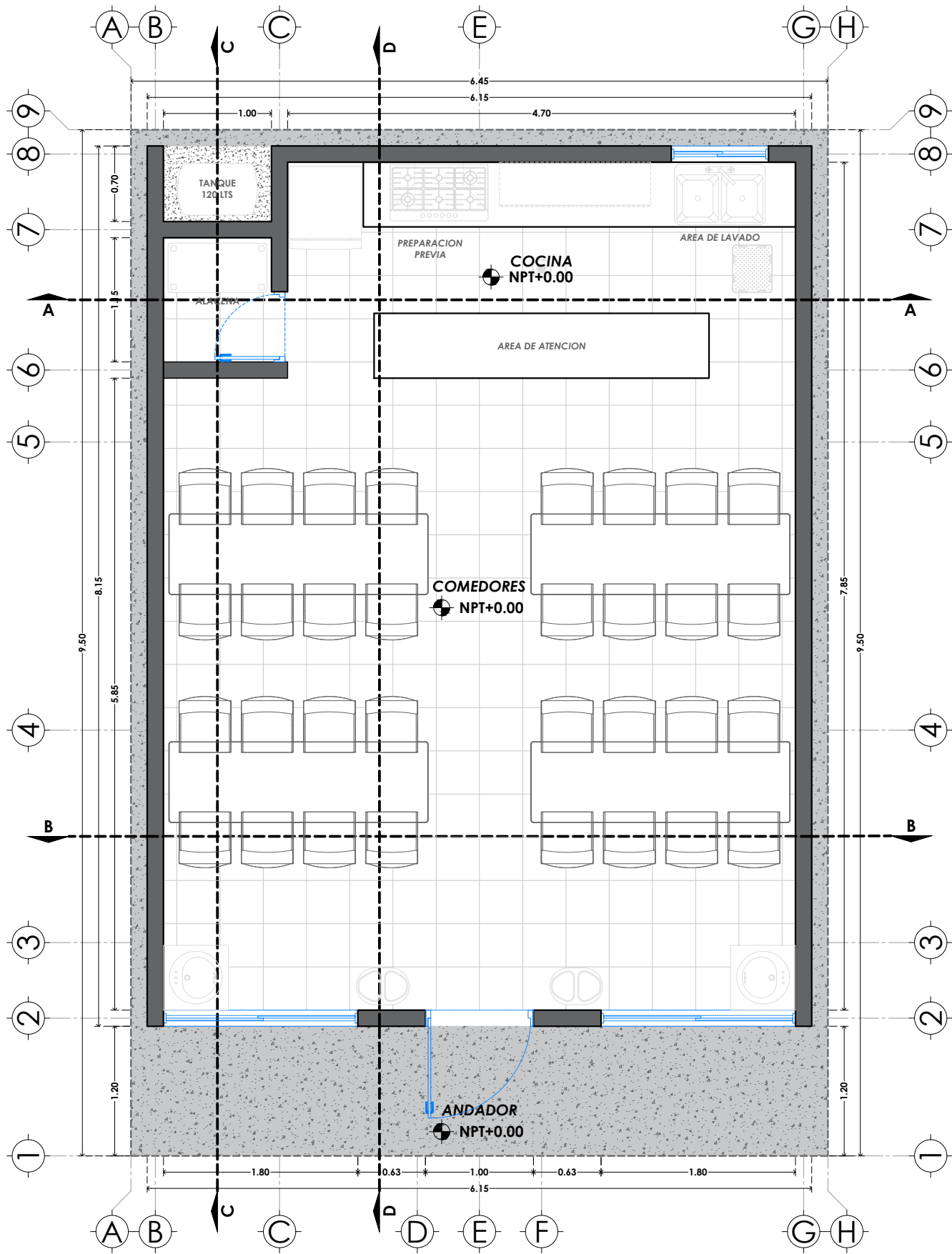

**PLANTA ARQUITECTONICA**  
ESC. 1:50  
ESCALA 1:50

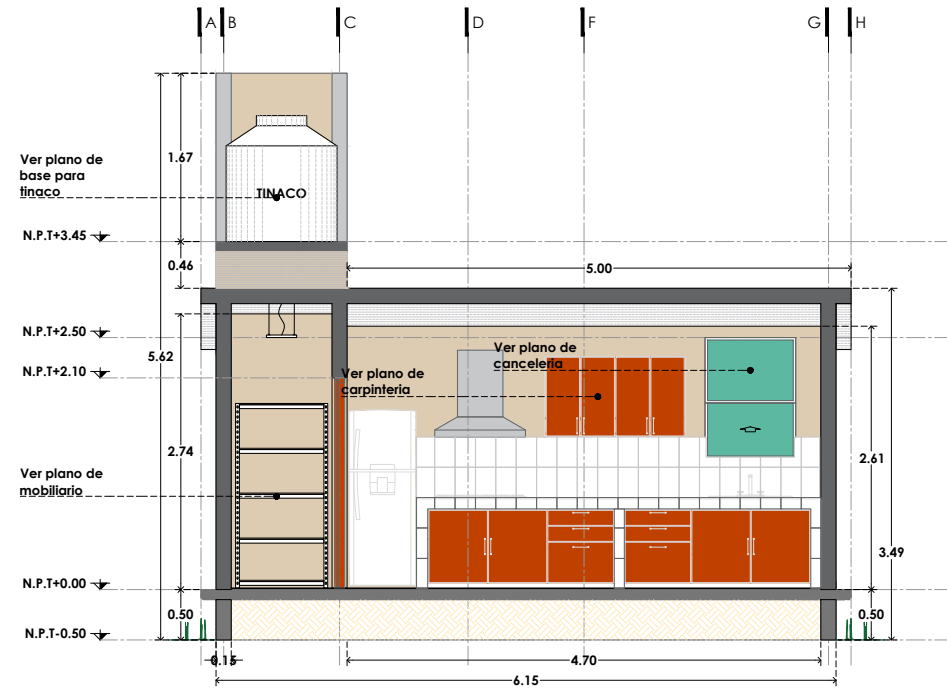

**CORTE A-A**  
ESC. 1:75

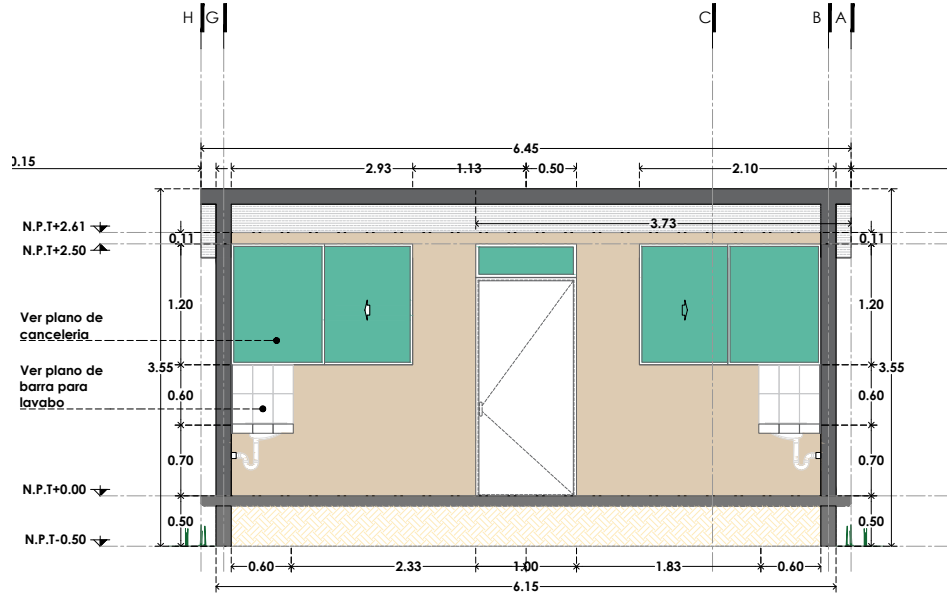

**CORTE B-B**  
ESC. 1:75

| CUADRO DE AREAS |       |       |            |
|-----------------|-------|-------|------------|
| UBICACION       | LARGO | ANCHO | SUPERFICIE |
| SERVICIOS       | 1.00  | 0.70  | 0.70       |
| ALMACEN         | 1.15  | 1.00  | 1.15       |
| COCINA          | 5.00  | 2.00  | 10.00      |
| COMEDOR         | 5.85  | 5.85  | 34.22      |
| ANDADOR         | 6.45  | 1.20  | 7.74       |
| SUMA:           |       |       | 53.81      |

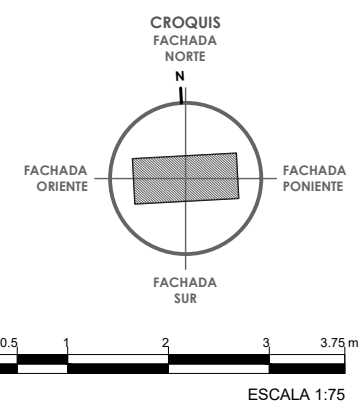

- UBICACION**
- NOTAS GENERALES**
- Dimensiones y elevaciones acotadas en metros.
  - Este plano se complementa con planos de instalaciones.
  - Verificar plano topografico para designar un nivel real de banco a las elevaciones indicadas en arquitectonicos.
  - Verificar planos estructurales para iniciar con los trazos en campo.
  - En caso de discrepancia con otros planos, regira el plano arquitectonico a menos de que se indique lo contrario en notas.
  - Los niveles mostrados en este plano serviran unicamente de referencia, los niveles reales se estableceran de acuerdo a los planos topograficos.
- NOMENCLATURA**
- N.P.T Nivel de piso terminado  
N.T.N Nivel de terreno natural.



**R. AYUNTAMIENTO DE REYNOSA, TAMP.**  
SECRETARIA DE OBRAS PUBLICAS, DESARROLLO URBANO Y MEDIO AMBIENTE.

|  |                |            |
|--|----------------|------------|
| OBRA:  | No. PLANO      | FECHA      |
| CONSTRUCCION DE COMEDOR ESCOLAR<br>ESC. PRIM. ANGEL TITO RDZ. SALDIVAR | M.AU.C-ARQ.002 | JUNIO 2022 |

UBICACION: CALLE FLOR DE LILYS ENTRE CALLES FLOR DE GARDENIA Y FLOR DE GADIDOLA EN EL FRACC. SAN VALENTIN

PLANO: CORTES A Y B DE COMEDOR ESCOLAR

SECRETARIO DE OBRAS PUBLICAS, DESARROLLO URBANO Y MEDIO AMBIENTE

ARQ. EDUARDO LOPEZ ARIAS  
SUBSECRETARIO DE OBRAS PUBLICAS Y CONSTRUCCION

ING. LEOPOLDO RODRIGUEZ SARMIENTO

DIRECCION DE PROYECTOS

ING. JUAN GABRIEL MARTINEZ LOPEZ

JEFE DE INFRAESTRUCTURA Y VIALIDAD

PROYECTO

ARQ. JESUS RIVERA CORTEZ

ING. JOEL CRUZ G.

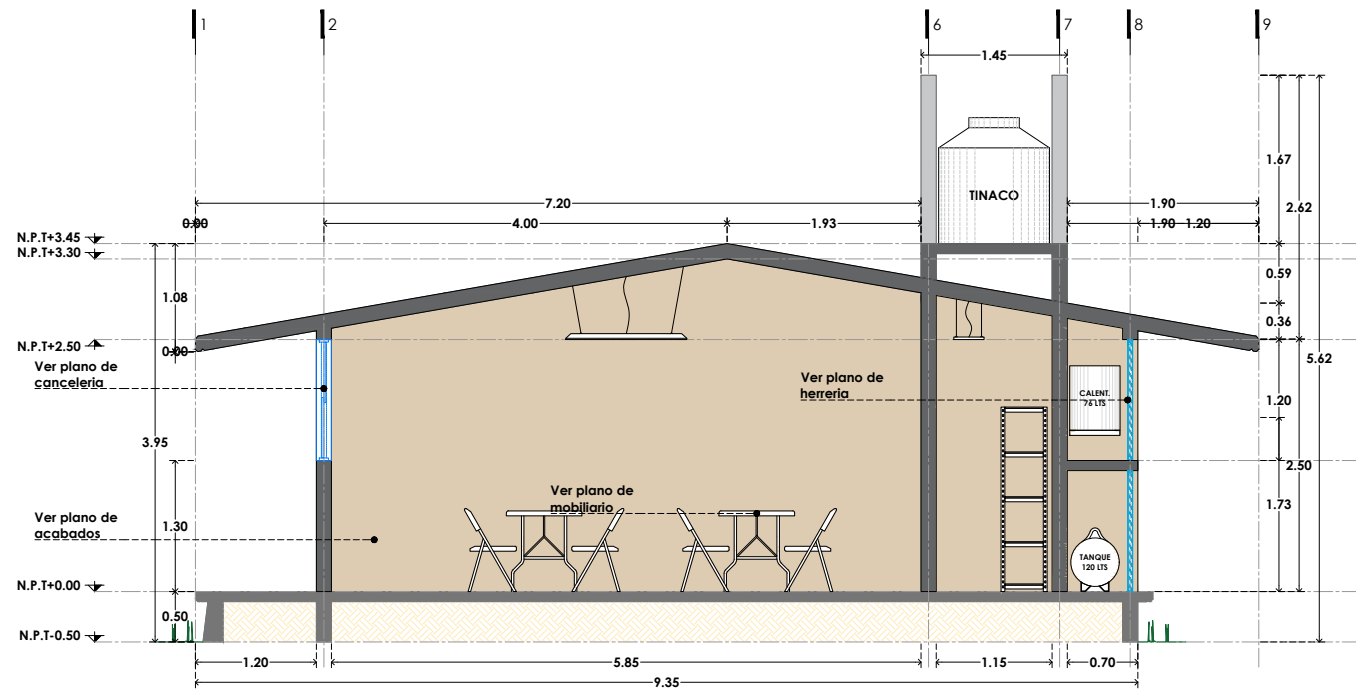

CORTE C-C

ESC. 1:75

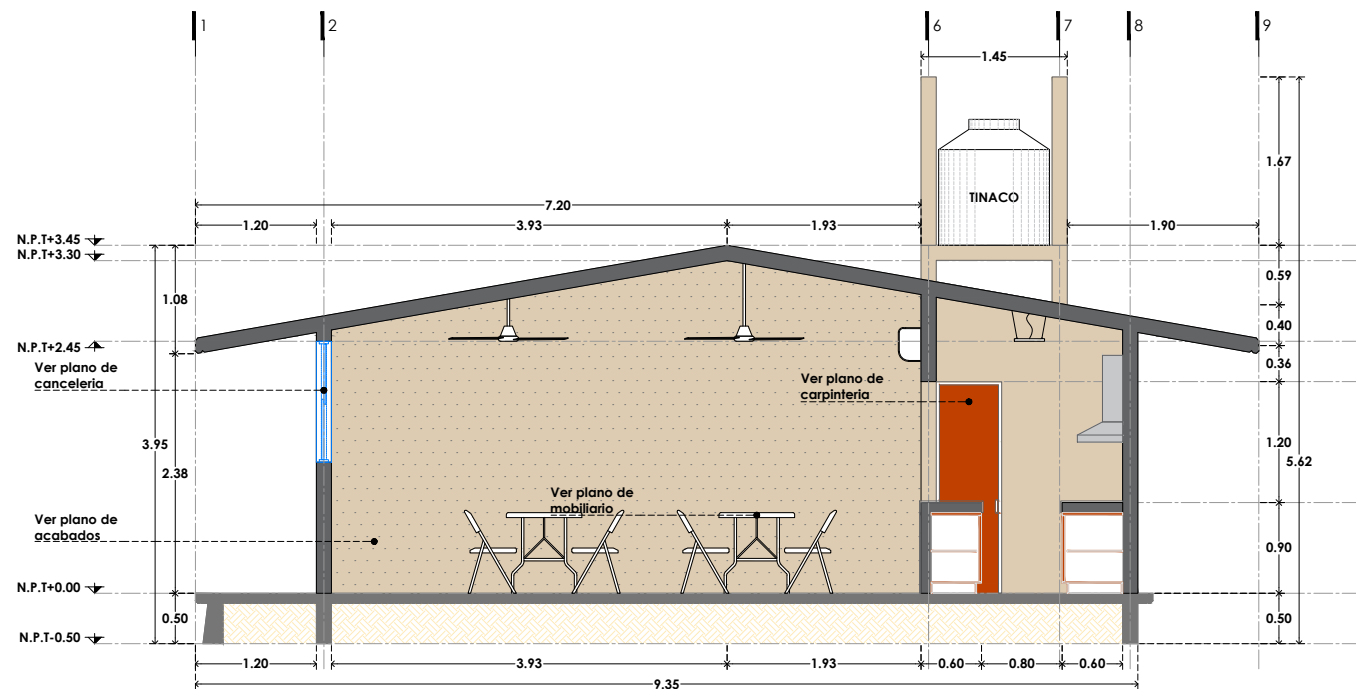

CORTE D-D

ESC. 1:75

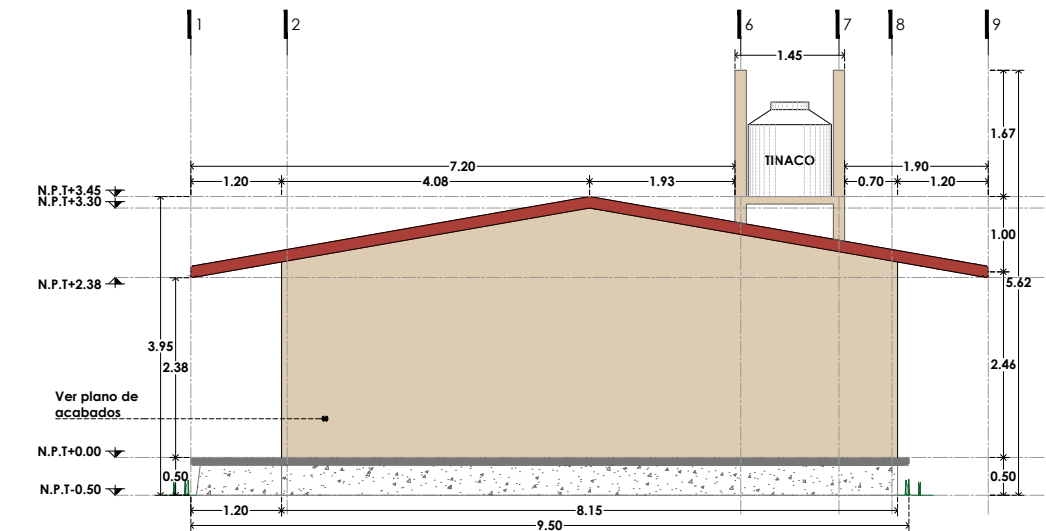

FACHADA NORTE/SUR

ESC. 1:100

| CUADRO DE AREAS |       |       |            |
|-----------------|-------|-------|------------|
| UBICACION       | LARGO | ANCHO | SUPERFICIE |
| SERVICIOS       | 1.00  | 0.70  | 0.70       |
| ALMACEN         | 1.15  | 1.00  | 1.15       |
| COCINA          | 5.00  | 2.00  | 10.00      |
| COMEDOR         | 5.85  | 5.85  | 34.22      |
| ANDADOR         | 6.45  | 1.20  | 7.74       |
| SUMA:           |       |       | 53.81      |

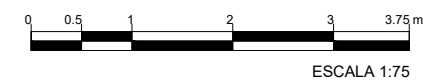
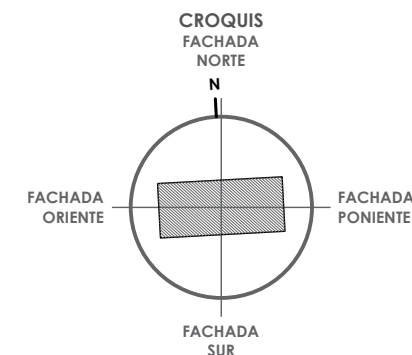

UBICACION

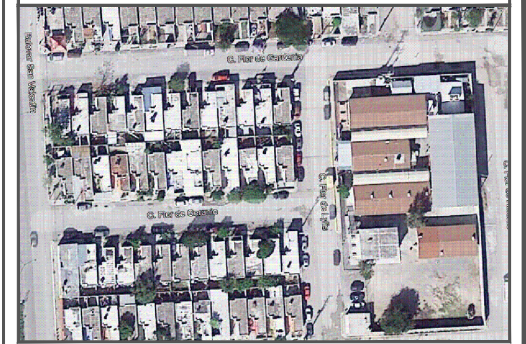

NOTAS GENERALES

- Dimensiones y elevaciones acotadas en metros.
- Este plano se complementa con planos de instalaciones.
- Verificar plano topografico para designar un nivel real de banco a las elevaciones indicadas en arquitectonicos.
- Verificar planos estructurales para iniciar con los trazos en campo.
- En caso de discrepancia con otros planos, regira el plano arquitectonico a menos de que se indique lo contrario en notas.
- Los niveles mostrados en este plano serviran unicamente de referencia, los niveles reales se estableceran de acuerdo a los planos topograficos.

NOMENCLATURA

N.P.T Nivel de piso terminado  
N.T.N Nivel de terreno natural.



GOBIERNO MUNICIPAL DE  
**REYNOSA**  
ADMINISTRACION 2021 - 2024

R. AYUNTAMIENTO DE REYNOSA, TAMP.  
SECRETARIA DE OBRAS PUBLICAS, DESARROLLO  
URBANO Y MEDIO AMBIENTE.

|   |   |                     |
|---|---|---------------------|
| OBRA:<br>CONSTRUCCION DE COMEDOR ESCOLAR<br>ESC. PRIM. ANGEL TITO RDZ. SALDIVAR                               | No. PLANO<br>M.AU.C-ARQ.003               | FECHA<br>JUNIO 2022 |
| UBICACION:<br>CALLE FLOR DE LYLIS ENTRE CALLES FLOR DE GARDENIA<br>Y FLOR DE GADOLA EN EL FRACC. SAN VALENTIN | PLANO:<br>CORTES C Y D DE COMEDOR ESCOLAR |                     |

SECRETARIO DE OBRAS PUBLICAS,  
DESARROLLO URBANO Y MEDIO AMBIENTE

ARQ. EDUARDO LOPEZ ARIAS  
SUBSECRETARIO DE OBRAS  
PUBLICAS Y CONSTRUCCION

ING. LEOPOLDO RODRIGUEZ SARMIENTO

DIRECCION DE PROYECTOS

ING. JUAN GABRIEL MARTINEZ LOPEZ  
JEFE DE INFRAESTRUCTURA Y  
VIALIDAD

PROYECTO

ARQ. JESUS RIVERA CORTEZ

ING. JOEL CRUZ G.