

PLANTA ARQUITECTONICA
ESC. 1:50
ESCALA 1:50

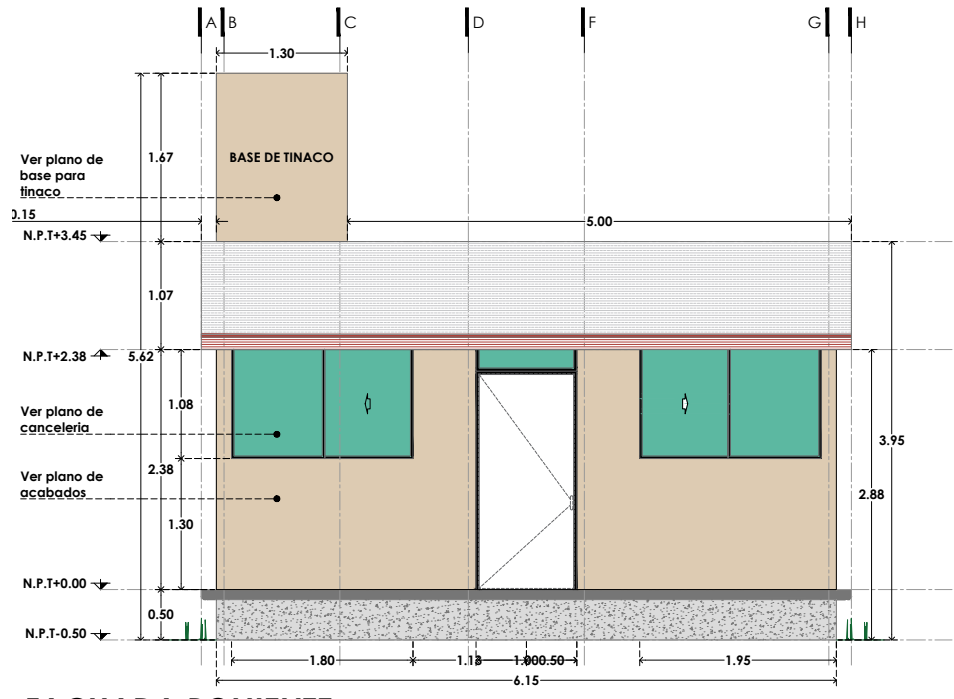

FACHADA PONIENTE
ESC. 1:75

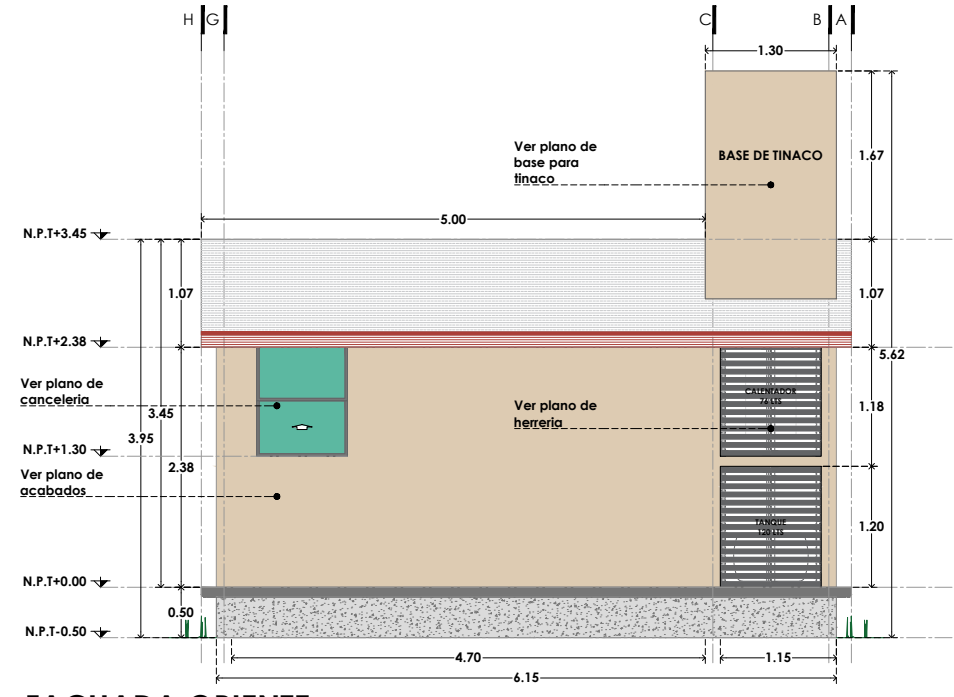

FACHADA ORIENTE
ESC. 1:75

CUADRO DE AREAS			
UBICACION	LARGO	ANCHO	SUPERFICIE
SERVICIOS	1.00	0.70	0.70
ALMACEN	1.15	1.00	1.15
COCINA	5.00	2.00	10.00
COMEDOR	5.85	5.85	34.22
ANDADOR	6.45	1.20	7.74
SUMA:			53.81

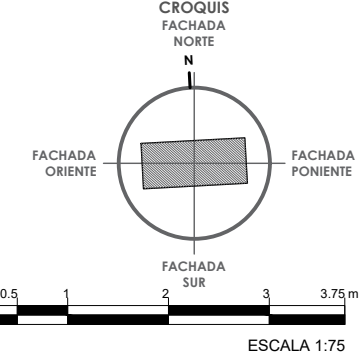

UBICACION

NOTAS GENERALES

- Dimensiones y elevaciones acotadas en metros.
- Este plano se complementa con planos de instalaciones.
- Verificar plano topografico para designar un nivel real de banco a las elevaciones indicadas en arquitectonicos.
- Verificar planos estructurales para iniciar con los trazos en campo.
- En caso de discrepancia con otros planos, regira el plano arquitectonico a menos de que se indique lo contrario en notas.
- Los niveles mostrados en este plano serviran unicamente de referencia, los niveles reales se estableceran de acuerdo a los planos topograficos.

NOMENCLATURA

N.P.T Nivel de piso terminado
N.T.N Nivel de terreno natural.

R. AYUNTAMIENTO DE REYNOSA, TAMPS.
SECRETARIA DE OBRAS PUBLICAS, DESARROLLO URBANO Y MEDIO AMBIENTE.

OBRA: CONSTRUCCION DE COMEDOR ESCOLAR ESC. PRIM. ANGEL TITO RDZ. SALDIVAR	No. PLANO M.AU.C-ACB.001	FECHA JUNIO 2022
---	-----------------------------	---------------------

UBICACION:
CALLE FLOR DE LILYS ENTRE CALLES FLOR DE GARDENIA Y FLOR DE GADUOLA EN EL FRACC. SAN VALENTIN

PLANO:
PLANO ARQUITECTONICO DE COMEDOR ESCOLAR

SECRETARIO DE OBRAS PUBLICAS, DESARROLLO URBANO Y MEDIO AMBIENTE

ARQ. EDUARDO LOPEZ ARIAS
SUBSECRETARIO DE OBRAS PUBLICAS Y CONSTRUCCION

ING. LEOPOLDO RODRIGUEZ SARMIENTO

DIRECCION DE PROYECTOS

ING. JUAN GABRIEL MARTINEZ LOPEZ

JEFE DE INFRAESTRUCTURA Y VIALIDAD	PROYECTO
------------------------------------	----------

ARQ. JESUS RIVERA CORTEZ

ING. JOEL CRUZ G.

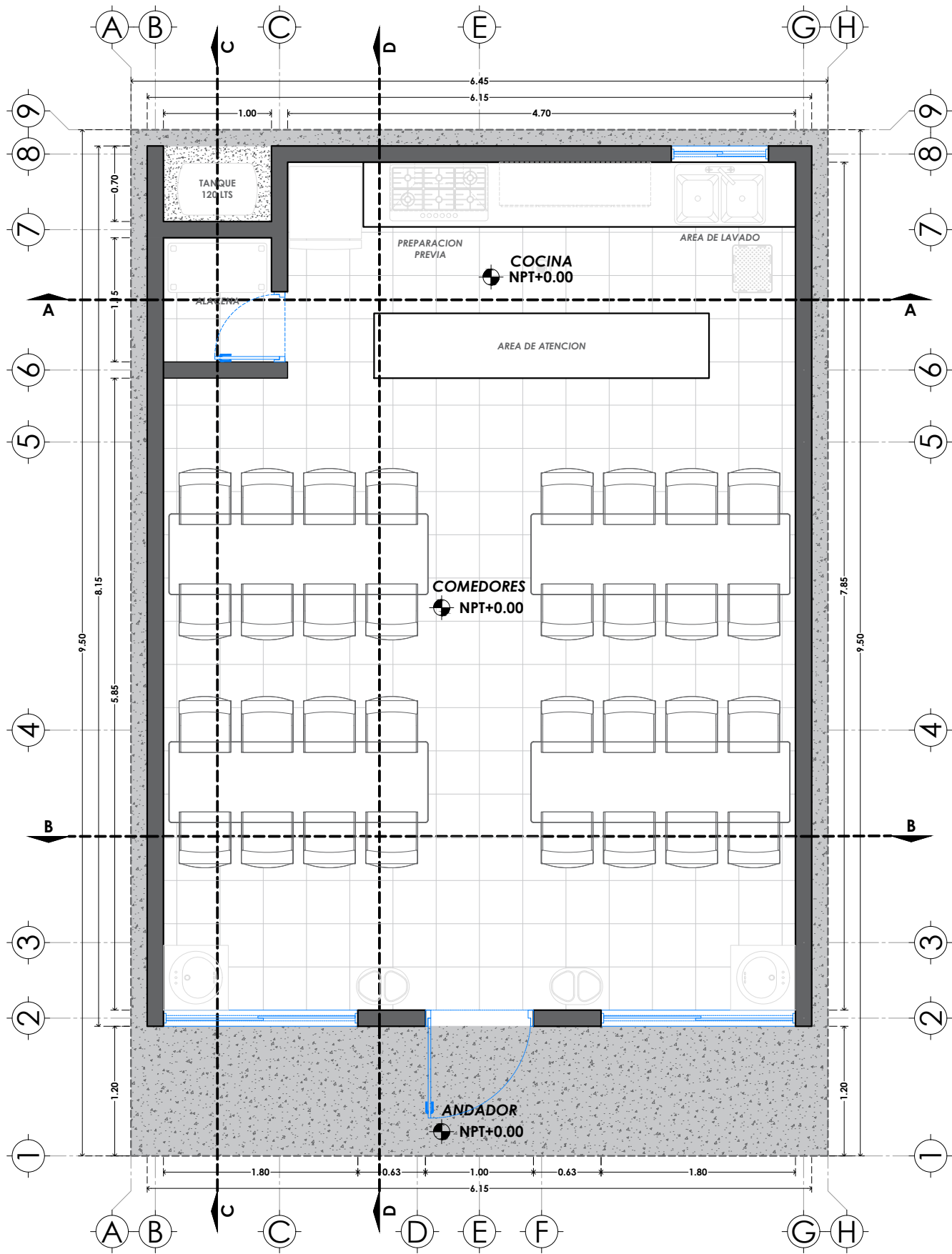

PLANTA ARQUITECTONICA
ESC. 1:50
ESCALA 1:50

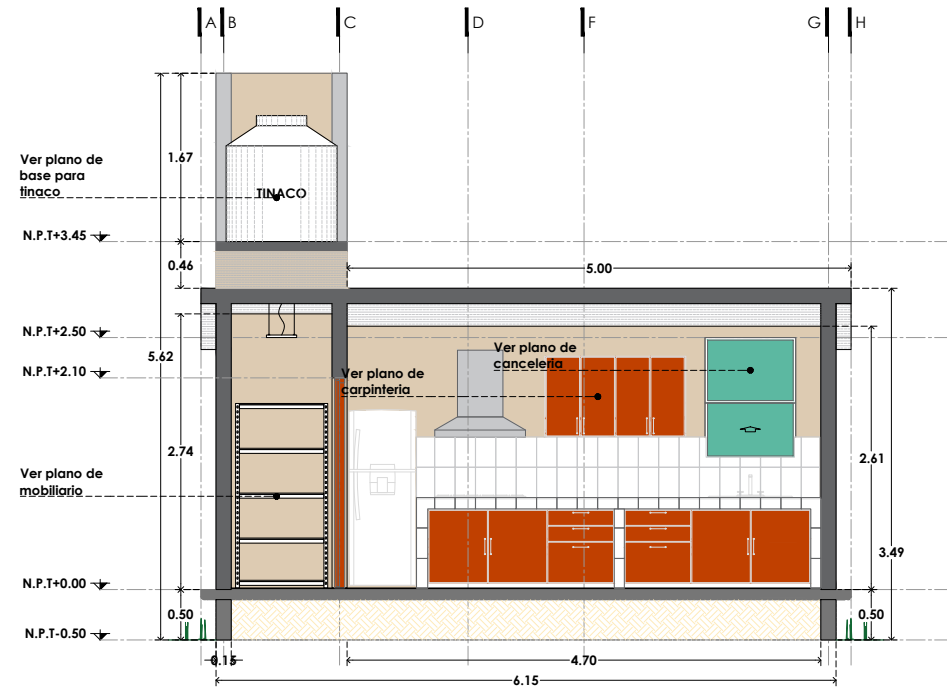

CORTE A-A
ESC. 1:75

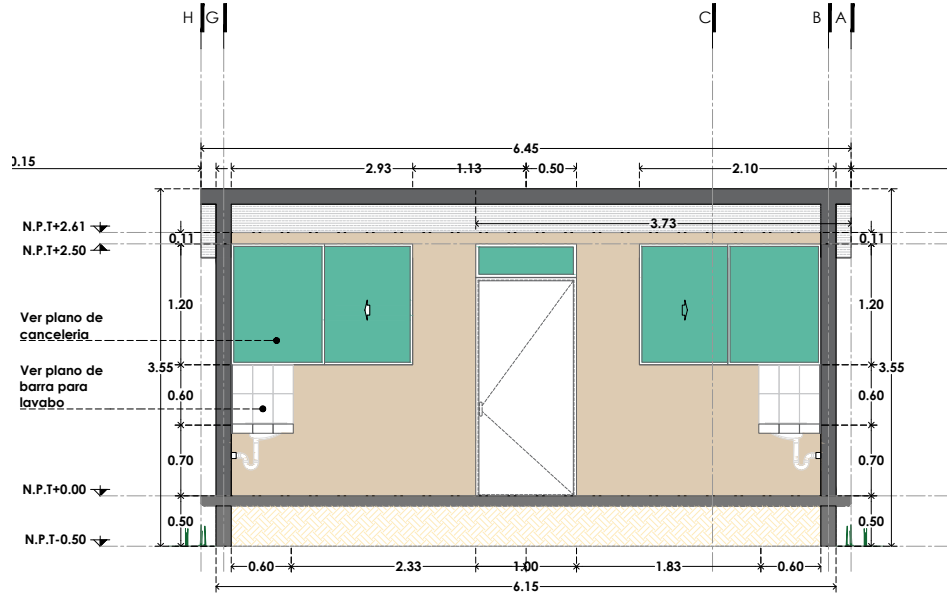

CORTE B-B
ESC. 1:75

CUADRO DE AREAS			
UBICACION	LARGO	ANCHO	SUPERFICIE
SERVICIOS	1.00	0.70	0.70
ALMACEN	1.15	1.00	1.15
COCINA	5.00	2.00	10.00
COMEDOR	5.85	5.85	34.22
ANDADOR	6.45	1.20	7.74
SUMA:			53.81

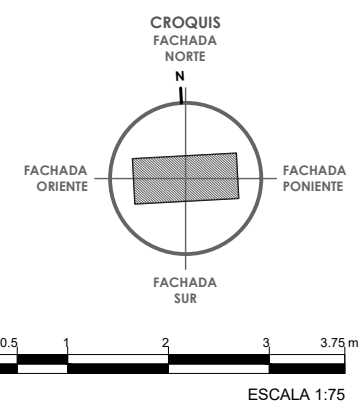

UBICACION

NOTAS GENERALES

- Dimensiones y elevaciones acotadas en metros.
- Este plano se complementa con planos de instalaciones.
- Verificar plano topografico para designar un nivel real de banco a las elevaciones indicadas en arquitectonicos.
- Verificar planos estructurales para iniciar con los trazos en campo.
- En caso de discrepancia con otros planos, regira el plano arquitectonico a menos de que se indique lo contrario en notas.
- Los niveles mostrados en este plano serviran unicamente de referencia, los niveles reales se estableceran de acuerdo a los planos topograficos.

NOMENCLATURA

N.P.T Nivel de piso terminado
N.T.N Nivel de terreno natural.



R. AYUNTAMIENTO DE REYNOSA, TAMPS.

SECRETARIA DE OBRAS PUBLICAS, DESARROLLO URBANO Y MEDIO AMBIENTE.

OBRA:	No. PLANO	FECHA
CONSTRUCCION DE COMEDOR ESCOLAR	M.AU.C-ACB.002	JUNIO 2022
UBICACION:	PLANO:	
CALLE FLOR DE LILYS ENTRE CALLES FLOR DE GARDENIA Y FLOR DE GADOLIA EN EL FRACC. SAN VALENTIN	CORTES A Y B DE COMEDOR ESCOLAR	

SECRETARIO DE OBRAS PUBLICAS, DESARROLLO URBANO Y MEDIO AMBIENTE

ARQ. EDUARDO LOPEZ ARIAS
SUBSECRETARIO DE OBRAS PUBLICAS Y CONSTRUCCION

ING. LEOPOLDO RODRIGUEZ SARMIENTO

DIRECCION DE PROYECTOS

ING. JUAN GABRIEL MARTINEZ LOPEZ
JEFE DE INFRAESTRUCTURA Y VIALIDAD

PROYECTO

ARQ. JESUS RIVERA CORTEZ

ING. JOEL CRUZ G.

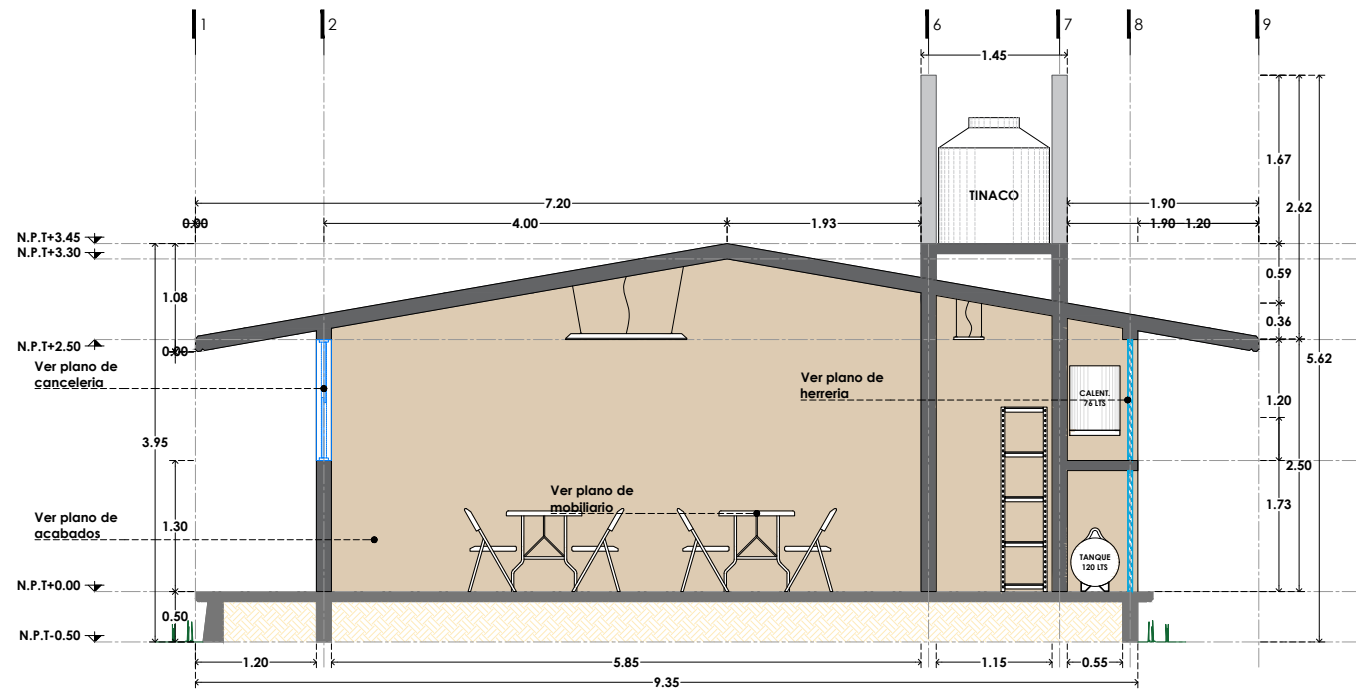

CORTE C-C

ESC. 1:75

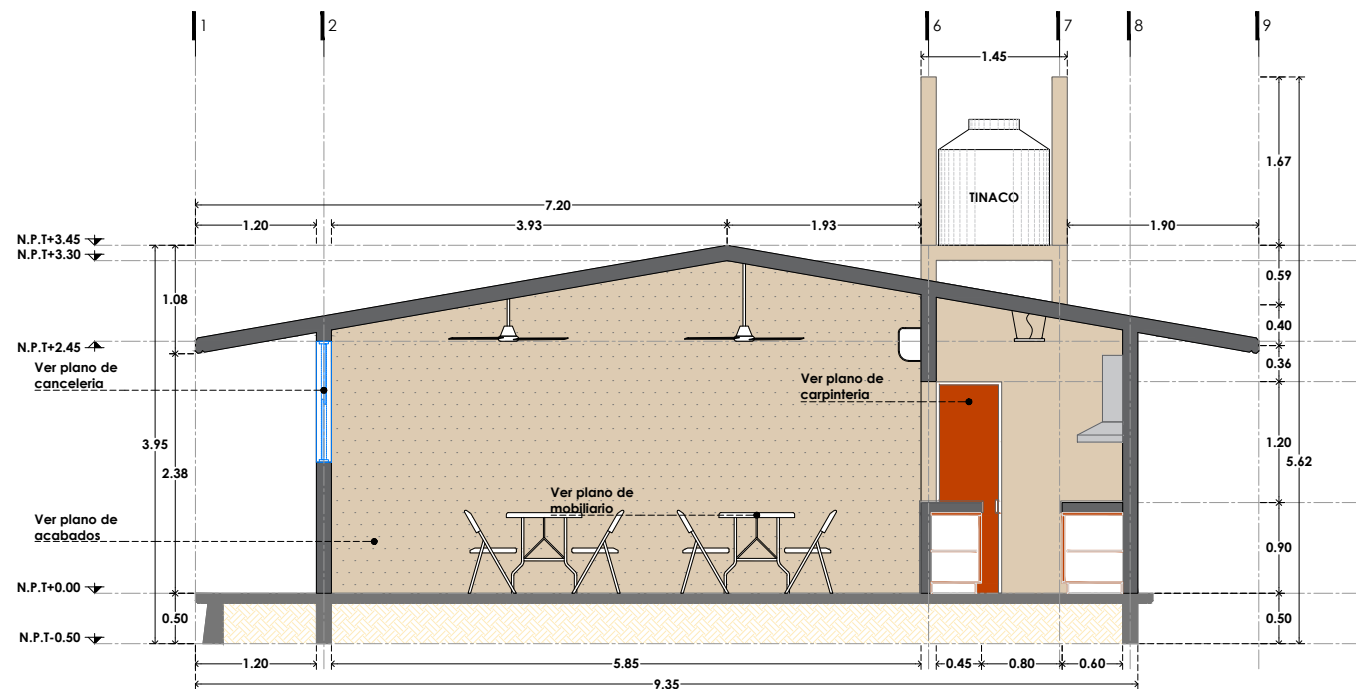

CORTE D-D

ESC. 1:75

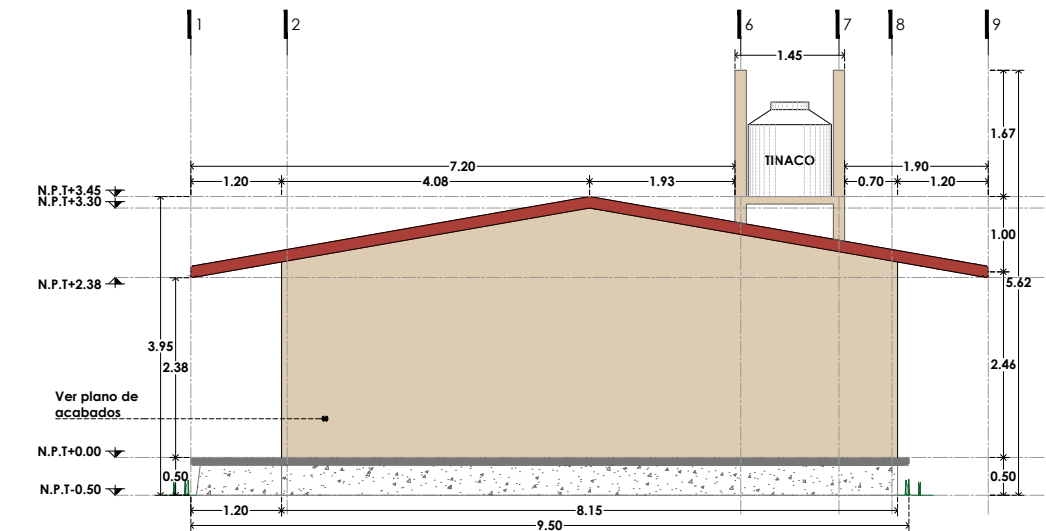

FACHADA NORTE/SUR

ESC. 1:100

CUADRO DE AREAS			
UBICACION	LARGO	ANCHO	SUPERFICIE
SERVICIOS	1.00	0.70	0.70
ALMACEN	1.15	1.00	1.15
COCINA	5.00	2.00	10.00
COMEDOR	5.85	5.85	34.22
ANDADOR	6.45	1.20	7.74
SUMA:			53.81

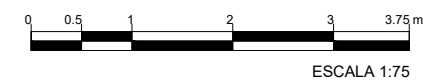
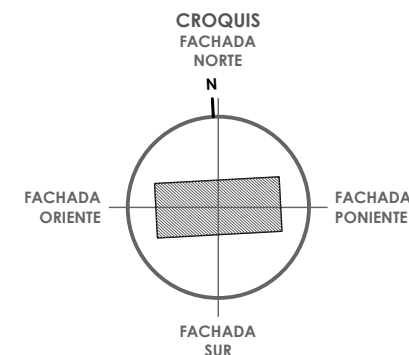

UBICACION

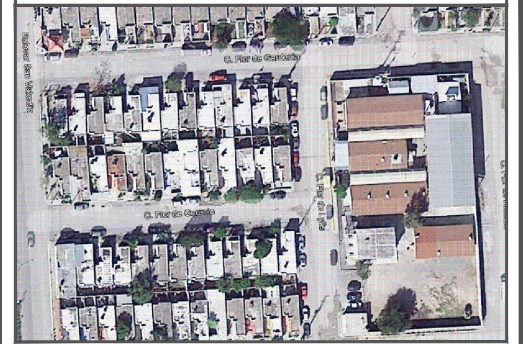

NOTAS GENERALES

- Dimensiones y elevaciones acotadas en metros.
- Este plano se complementa con planos de instalaciones.
- Verificar plano topografico para designar un nivel real de banco a las elevaciones indicadas en arquitectonicos.
- Verificar planos estructurales para iniciar con los trazos en campo.
- En caso de discrepancia con otros planos, regira el plano arquitectonico a menos de que se indique lo contrario en notas.
- Los niveles mostrados en este plano serviran unicamente de referencia, los niveles reales se estableceran de acuerdo a los planos topograficos.

NOMENCLATURA

N.P.T Nivel de piso terminado
N.T.N Nivel de terreno natural.



R. AYUNTAMIENTO DE REYNOSA, TAMP.

SECRETARIA DE OBRAS PUBLICAS, DESARROLLO URBANO Y MEDIO AMBIENTE

OBRA:	No. PLANO	FECHA
CONSTRUCCION DE COMEDOR ESCOLAR	M.AU.C-ACB.003	JUNIO 2022
ESC. PRIM. ANGEL TITO RDZ. SALDIVAR		
UBICACION:	PLANO:	
CALLE FLOR DE LYLIS ENTRE CALLES FLOR DE GARDENIA Y FLOR DE GADOLA EN EL FRACC. SAN VALENTIN	CORTES C Y D DE COMEDOR ESCOLAR	

SECRETARIO DE OBRAS PUBLICAS, DESARROLLO URBANO Y MEDIO AMBIENTE

ARQ. EDUARDO LOPEZ ARIAS
SUBSECRETARIO DE OBRAS PUBLICAS Y CONSTRUCCION

ING. LEOPOLDO RODRIGUEZ SARMIENTO

DIRECCION DE PROYECTOS

ING. JUAN GABRIEL MARTINEZ LOPEZ
JEFE DE INFRAESTRUCTURA Y VIALIDAD

PROYECTO

ARQ. JESUS RIVERA CORTEZ

ING. JOEL CRUZ G.